La sécurité du numérique à portée de clic

4

SAUVEGARDES : L'ATOUT SÉRÉNITÉ.

Pour préserver vos données, effectuez des sauvegardes régulières sur un support externe déconnecté.

12

IDENTITÉ NUMÉRIQUE : ATTENTION, DOSSIER !

Une fois sur Internet, vos données vous échappent et font le bonheur des adeptes de l'« ingénierie sociale » (usurpation d'identité, espionnage…). Faites-vous discret…

2

MISES À JOUR : ~~JE LE FERAI DEMAIN !~~

La mise à jour des logiciels et applications corrige les vulnérabilités appréciées des attaquants. N'attendez plus !

7

NOMADISME : FAITES RIMER MOBILITÉ ET SÉCURITÉ.

En déplacement, attention et discrétion doivent guider l'usage que vous faites de vos appareils mobiles. N'emportez que l'essentiel !

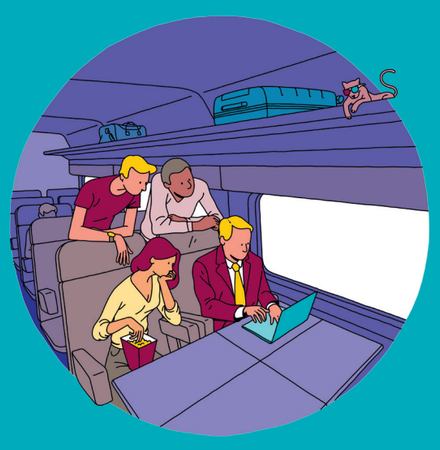

5

WI-FI, CLÉS USB, ETC. : N'OUVREZ PAS LA PORTE À N'IMPORTE QUI !

Les services ou équipements qui vous sont offerts peuvent avoir été configurés à des fins malveillantes. Par prévoyance, évitez-les ou demandez l'avis d'un spécialiste.

10

PAIEMENT EN LIGNE : ÉVITEZ LES FRAIS.

Soyez vigilants lors de vos achats sur Internet. Gardez en tête quelques bons réflexes : vérifiez que figure la mention « https:// » dans la barre d'adresse du site consulté et dans certains cas, un cadenas.

6

ORDINATEUR, TÉLÉPHONE, TABLETTE : MÊME COMBAT !

Vos appareils mobiles aussi sont vulnérables ! Qu'attendez-vous pour les protéger ?

9

TÉLÉCHARGEMENT : GARE AUX ARNAQUES !

Restez prudents lorsque vous téléchargez programmes et logiciels, préférez les sites officiels.

1

MOTS DE PASSE : FAITES PREUVE D'IMAGINATION…

Aimez-les complexes, uniques, secrets et régulièrement renouvelés !

8

MESSAGERIE : MÉFIEZ-VOUS DES APPARENCES…

Les courriels, les pièces jointes ou les liens qu'ils contiennent réservent parfois de mauvaises surprises… Les incohérences de fond ou de forme et les requêtes indiscrètes sont à prendre avec des pincettes !

11

SÉPARATION DES USAGES : UN JEU D'ENFANT ?

Pour limiter l'effet boule de neige d'une action malveillante, séparez vos usages professionnels et personnels (messagerie, équipements…).

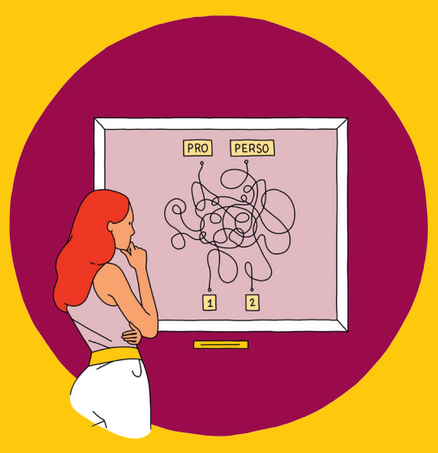

3

PRIVILÈGES : À QUOI BON AVOIR TOUS LES DROITS ?

Un compte administrateur vous ouvre tous les droits (configuration de votre ordinateur, réseaux, etc.). Préférez le compte utilisateur pour vos usages courants (navigation, bureautique, etc.), c'est plus sûr.

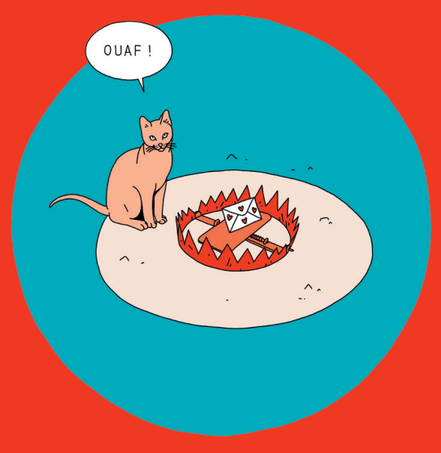

AGENCE NATIONALE DE LA SÉCURITÉ DES SYSTÈMES D'INFORMATION · ANSSI

#TousSecNum

En savoir plus avec le guide des bonnes pratiques de l'informatique :
www.ssi.gouv.fr/guide-bonnes-pratiques/